Szlak Zabytków Techniki®
prezentuje

Zaprasza Marszałek Województwa Śląskiego
Wojciech Saługa

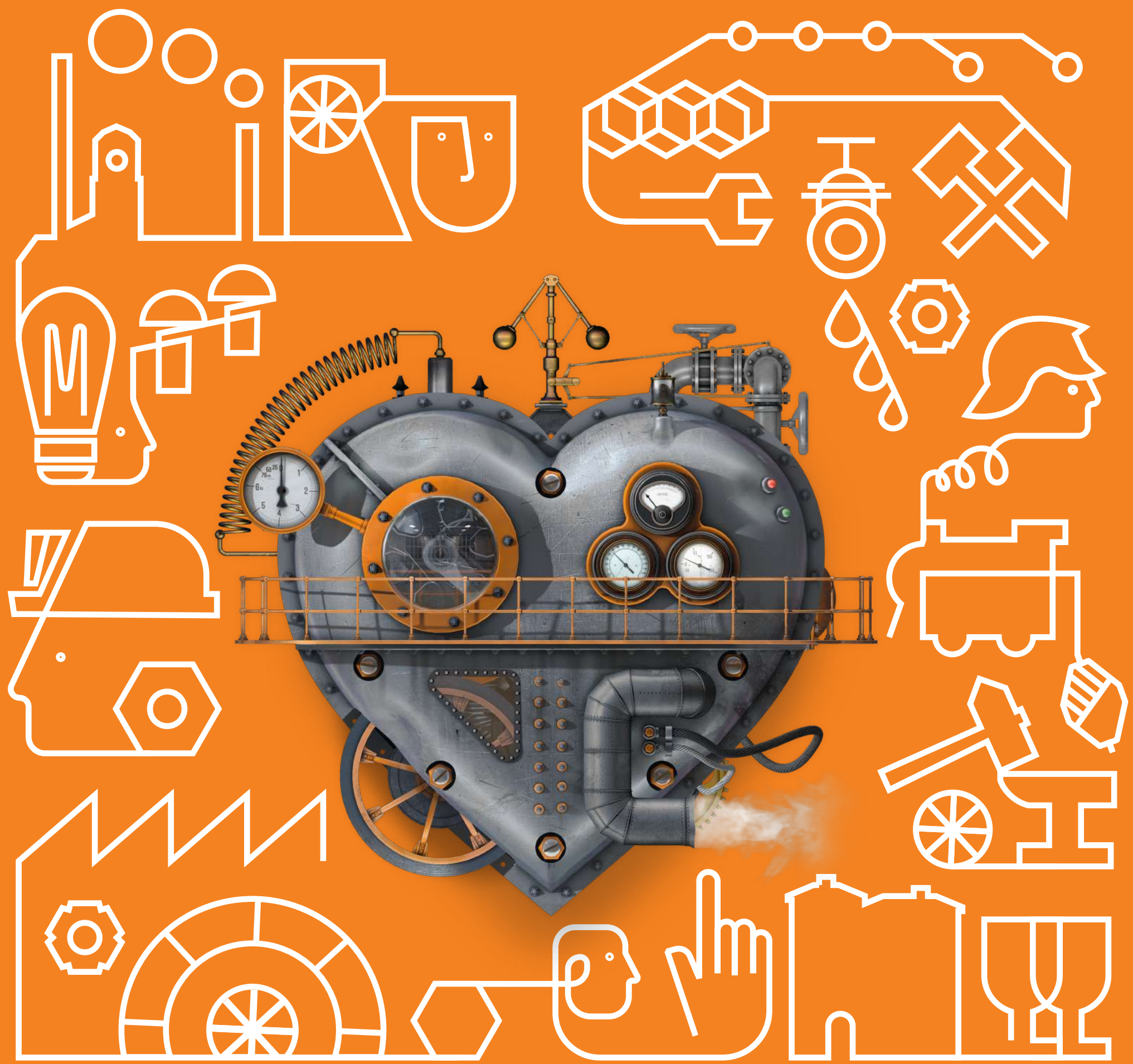

INDUSTRIADA

Twarze przemysłu | 13–14 czerwca 2026

Śląskie.

INSTYTUT IM. WOJCIECHA KORFANTEGO

Regionalny Instytut Kultury im. Wojciecha Korfantego jest instytucją kultury Samorządu Województwa Śląskiego.

Oficjalni Organizatorzy Publicznego Transportu Zbiorowego

15 lat Kolei Śląskich

Transport GZM

Górnośląsko-Zagłębiowska Metropolia

industriada.pl